

# DLX NEHİR GEMİSİ SWISS SPLENDOR ile TUNA NEHRİ'NDE 3 LKE PROMOSYONU !

Viyana – Bratislava – Krems & Melk – Linz\***Chesky Krumlow** – Passau/Munih

**AVUSTURYA – SLOVAKYA – ALMANYA**

**05 Temmuz 2025 / 5 Gece 6 Gn**



## 01. Gn / 05.07.2025 İSTANBUL HAVALİMANI – VİYANA (AVUSTURYA)

İstanbul Havalimanı, Dı Hatlar Terminali, Trk Havayolları kontuarı nnde saat 08.00'de buluma. Check-in ve pasaport ilemleri sonrası Trk Havayolları, TK 1883 numaralı seferi ile saat 07.50'de Viyana'ya hareket. Yerel saat ile 09.05'te Viyana'ya varı. Havalimanında bizleri bekleyen zel aracımız ile **cretsiz** olarak dzenlenecek **Viyana ehir Turumuzun** ardından gemiye transfer. Gemiye varıımızın ardından check-in ve kabinlere yerleme sonrasında serbest zaman. Akam yemeęinden sonra arzu eden misafirlerimiz **ekstra** olarak organize edilecek Viyana da Konser Gecesine katılabilirler. Gemimiz bu gece Viyana limanında demirli kalacaktır. Geceleme gemide.

## 02. Gn / 06.07.2025 VİYANA (AVUSTURYA)

Gemide alınacak kahvaltı sonrası arzu eden misafirlerimiz **ekstra** olarak dzenlenecek **Schnbrunn Sarayı Bahęesi ve Viyana Ormanları Turuna** katılabilirler. Turumuz sonrası gemimize transfer. Gemimiz bu gece saat 22.00'da Bratislava'ya doęru hareket edecektir. Akam yemeęini takiben Trk Mzik grubu elięinde keyifli bir akam geęireceęiz. Geceleme gemide.

## 03. Gn / 07.07.2025 BRATİSLAVA (SLOVAKYA)

Gemimiz sabaha karı saat 02.00'de Bratislava limanına yanaacaktır. Gemide alınacak kahvaltı sonrası arzu misafirlerimiz **ekstra** olarak organize edilecek **Bratislava ehir Turuna** katılabilirler. Orta Avrupa'nın en eski ehirlerinden olan ve ç lkenin keime noktasında bulunan UNESCO Dnya mirası olan Bratislava hrinde geręekletirdięimiz gezimizi takiben gle yemeęimizi almak zere gemimizde oluyoruz. Yemek sonrası serbest zaman. Gemimiz bu limandan saat 15.00'da Krems'e doęru hareket edecek. Gzel manzaralar elięinde geminin keyfini ıkartabilirsiniz. Akam yemeęi ve geceleme gemimizde.

## 04. Gn / 08.07.2025 KREMS – MELK (AVSTURYA) \*Melk Benedictine Manastır Turu

Gemimiz sabah saat 05.00'da Krems'e yanaacaktır. Kahvaltının ardından Krems yry turu ve serbest zamanda diledięiniz gibi hri kefedilirsiniz. Gemimiz bu limandan saat 12.00'de ayrılacaktır. gle yemeęimizi gemimizde alıyoruz. Wachau Vadisi'nin gzel manzaraları elięinde Melk'e varıyoruz. Ardından serbest zaman. Arzu eden misafirlerimiz **ekstra** olarak organize edilecek **Melk Benedictine Manastır Turu'na** katılabilirler. Akam yemeęi ve konaklama gemide. Gece 22.00'de Linz'e doęru hareket ediyoruz.

**05. Gün / 09.07.2025 LİNZ (AVUSTURYA) \*Chesky Krumlow (ÇEKYA)**

Gemimiz sabah 08:00'de Linz'e yanaşacaktır. Gemide alınacak kahvaltının ardından arzu eden misafirlerimiz **ekstra** olarak düzenlenecek **Český Krumlov Turu'na** katılabilirler. Bohemya'nın incisi, Orta Avrupa'nın orta çağ havasındaki tek şehri olan Český Krumlov'a hareket ediyoruz (80 km). 1992 yılında Unesco tarafından dünya Kültür Mirası ilan edilen şehrin içinden Orta Avrupa'ya can veren ünlü Vlatava Nehri geçerek, tüm ziyaretçilere eşsiz bir hatıra bırakarak yoluna devam etmektedir. Tüm ziyaretçiler bu şehirde bir an yaşadıkları yüzyılı unutup orta çağa duygusal bir yolculuk yaparlar. Turumuz esnasında Prag'dan sonra Orta Avrupa'nın en güzel Gotik Katedrallerinden olan Aziz Vitus Katedrali, Kale bölgesi , Belediye Binasını ve İç içe girmiş olan muhteşem orta çağ sokaklarını görüyoruz. Serbest zamanımız da harika kafeler de meşhur Çek Biralalarını test etmenizi tavsiye ederiz. Tur sonrası Linz limanında bizi bekleyen gemimize dönüş. Gemimiz bu gece 22.30 'da Passau 'ya doğru hareket edecektir. Geceleme gemide.

**06. Gün / 30.07.2025 PASSAU/MUNİH (ALMANYA) – İSTANBUL HAVALİMANI**

Yerel saat ile 07.30 'da Passau Limanına varış. Kahvaltı sonrası gemiden çıkış işlemleri sonrası özel aracımız ile **ücretsiz** olarak düzenleyeceğimiz **Münih Şehir Turu** için limandan hareket ediyoruz. Turumuz sonrası Münih Havalimanına transfer. Check-in ve Pasaport kontrolü sonrası Türk Havayolları 'nın TK 1636 numaralı seferi ile saat 19.30'da İstanbul Havalimanı'na hareket. Yerel saat ile 23.30'da varış ve turumuzun sonu.

TUR ÜCRETİ (2 Kişilik Kabinde Kişi Başı)	05 TEMMUZ 2025
Promosyon 1.Kat Pencereli Dış Kabin (15m2)	1.297 €
Promosyon 2.Kat French Balkonlu Kabin (15m2)	1.397 €
2.Kat French Balkonlu Kabin (15m2)	1.497 €
3.Kat French Balkonlu Kabin (15m2)	1.597 €
3.Kat Suit kabin (22m2)	1.797 €
3.Kat Single Kabin (Single Kabinler sadece 3.katta bulunmaktadır.)	1.697 €
Havalimanı & Liman Vergileri	DAHİL !
3/4. Kişi (yetişkin & çocuk)	Sorunuz
Vize Bilgisi	Çok Girişli Schengen Vizesi
DAHİL OLMAYAN HİZMETLER (Kişi Başı)	
Şehir ve Turist Vergisi	Kişi Başı 50 Euro (Gemide Tahsil Edilecektir)
<b>Önemli Not:</b> Yukarıdaki fiyatlar bilgi amaçlı olup, satış anında güncel fiyat listesi ile kontrol edilmelidir.	

**FİYATLARIMIZA DAHİL OLAN HİZMETLER**

- \* Türk Havayolları ile İstanbul Havalimanı – Viyana // Münih – İstanbul Havalimanı arası ekonomi sınıfı uçak bileti
- \* **2024 Yılında tamamen yenilenen Dlx Nehir gemisinde**, 5 Gece 6 Gün tam pansiyon konaklama (**Tam pansiyon dahilindeki servis gemiye giriş günü Akşam yemeği ile başlayıp, gemiden iniş günü kahvaltı ile son bulmaktadır**)
- \* Havalimanı - Liman – Havalimanı arası transferler
- \* Gemideki eğlence, aktivite
- \* **Tecrübeli Türkçe Rehberlik Hizmeti**
- \* Havalimanı ve liman vergileri
- \* **Gemide Ücretsiz İnternet**
- \* **Viyana Şehir Turu**
- \* **Münih Şehir Turu**
- \* TURSAB zorunlu mesleki sorumluluk sigortası



**FİYATLARIMIZA DÂHİL OLMAYAN HİZMETLER**

- \* Gemideki alkollü ve alkolsüz tüm kapalı içecekler
- \* **İptal Teminatlı Seyahat Sağlık Sigortası (Kişi Başı 50€'dur. 70 yaş ve üzeri Sürprim ile 100 €'dur)**
- \* Gemi Personel Bahşışleri (*gecelik kişi başı 12 Euro'dan hesaplanarak toplam kişi başı 60 Euro oda hesabınıza eklenecektir*)
- \* Gemi veya rehber tarafından organize edilecek tüm **ekstra** turlar
- \* **Şehir ve Turist Vergileri olarak Kişi Başı 50 Euro rehberiniz gemideyken sizlerden tahsil edilecektir**
- \* Yurtdışı çıkış fonu
- \* Çok girişli Schengen vizesi

**DLX SWISS SPLENDOR GEMİSİNİ ÖZELLİKLERİ**

2013 yılının başında seferlerine başlayan ve **2024 yılında tamamen yenilenerek Temmuz ayında yeniden seferlerine başlayacak geminin** uzunluğu 135m, genişliği 11,40m, yüksekliği 6 metre ve toplam 3 katlı olan gemide 86 kabin bulunmaktadır ve yolcu kapasitesi 176 olarak belirlenmiştir. Tüm kabinlerde; klima, Tv, telefon, minibar, kasa, saç kurutma makinası, kıyafet askısı, havlu, şampuan gibi imkanlar mevcuttur. Suite kabinler haricindeki kabinlerde Terlik ve Bornoz bulunmamaktadır..

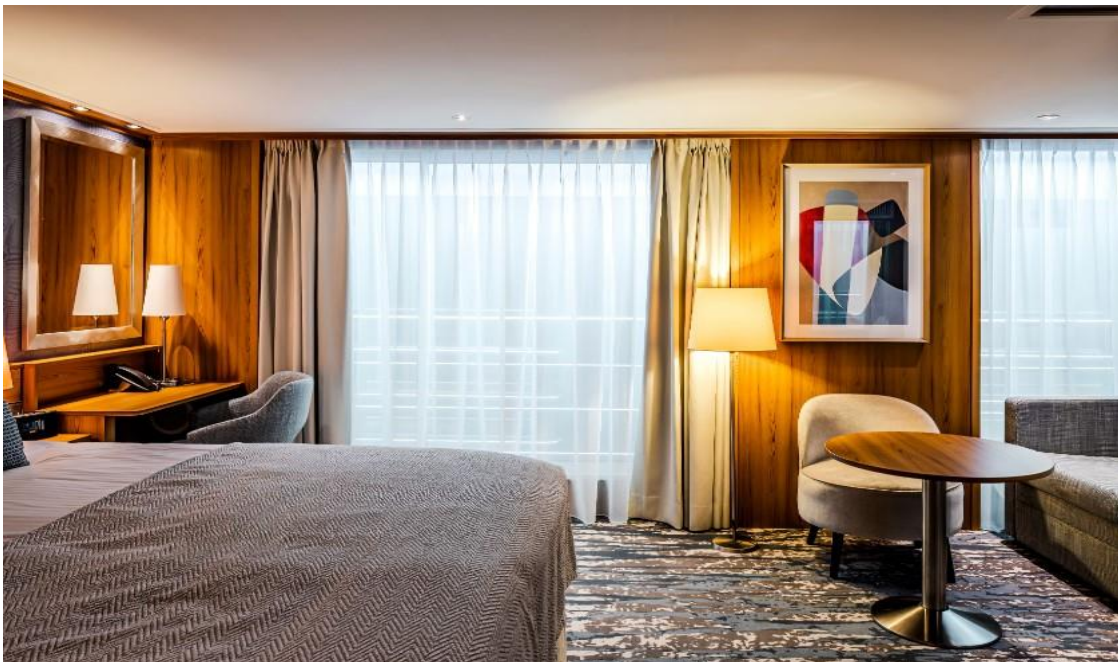
**Üst Kat Suite Kabin (22m2)**



Orta ve st kat French Balkonlu Kabin (15m2)



Dı Kabin (Alt Kat) (15m2)





Tek Kiilik st Kat French Balkonlu Kabin – st Kat

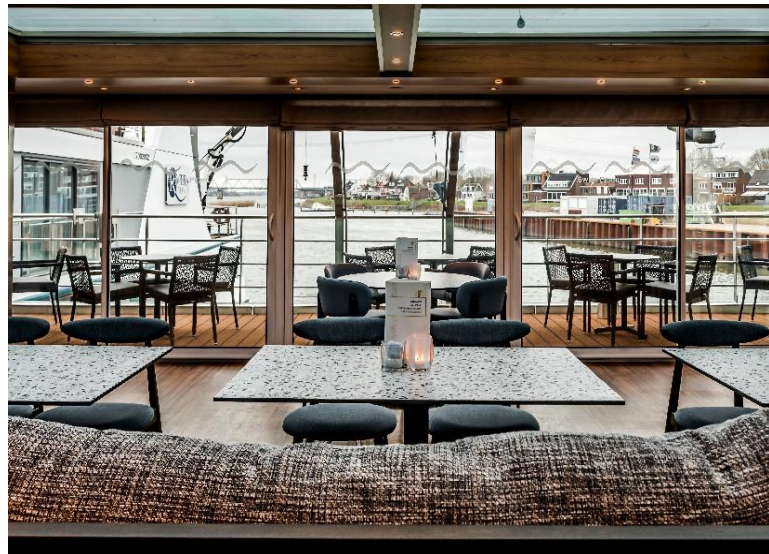



**Notlar ve Bilmeniz Gerekenler;**

- \*Programda belirtilen saatler havayolu ve gemi firmasından alınmıřtır. Saatlerde oluřabilecek herhangi bir deęiřiklikten acentemiz sorumlu deęildir. Dolayısıyla herhangi bir saat deęiřiklięi durumunda acentemiz programın ierięini dzenleme hakkını saklı tutar. Ayrıca deniz & nehir turlarımızda ani geliřen liman řartları, kt hava řartları, su seviye deęiřimi, deniz & nehir trafięi, nehir seviye havuzlarındaki grev vb. **mcbir** sebeplerden tr gemi firması ve gemi kaptanı programda deęiřiklik yapma hakkına sahiptir. Bu deęiřikliklerden acentemiz sorumlu olmayacaktır.
- \*Tura bařlangı için acentemiz tarafından bildirilen saatlerde belirtilen havalimanında ya da geminin yanařacağı limanda hazır bulunmayan, uaęı ya da gemiyi kaırarak binemeyen yolcuların seyahati gerekleřtirmemelerinden acentemiz sorumlu olmayacaktır. Uaęı ya da gemiyi kaıran yolcuların tura yeniden dahil olmaları iin gerekli olacak ulařım masrafları kendilerine aittir.
- \*Gemi turlarında gemi iřletmecesi bir bařka firma olup, iřletmecinin Uluslararası Denizcilik Kuralları gereęi yetkilisi kaptandır. Gemilerin seferleri sırasında ani geliřen liman řartları, kt kořulları, su seviyesi deęiřimi, deniz nehir trafięi ve nehir seviye havuzlarının eřitli sebeplerle alıřmamasından dolayı, gemi iřletmecesi ve gemi kaptanı programda deęiřiklik yapabileceęi gibi seferi de iptal edebilecektir. Bu durumlarla ilgili olarak alternatif programlar sunulacak olup, deęiřiklikler ile ilgili Acenta'nın herhangi bir sorumluluęu bulunmayacaktır.
- \*Uak yolculuęu esnasında her yolcunun kabin iine maksimum 8 kg ve 40 cm (ykseklik) x 23 cm (en) x 55 cm (boy) ebatlarında bir para eřya alma hakkı vardır. Bununla birlikte her yolcu uaęın bagajına vermek kaydıyla yanına 1 adet valiz alabilme hakkına sahiptir. Bu valizin izin verilen cretsiz kilo sınırı havayolu řirketi, uuř gzergahı ve biletin sınıfına gre deęiřkenlik gstermektedir. Uuř ncesi ltfen biletinizden veya acentemizden teyit ediniz.
- \*Gemiye yapılan check-in esnasında istisnasız her yolcunun (iftlerde sadece 1 kiři) manyetik "**cruise card**"larını alırken kredi kartını ibraz etmesi veya nakit depozit yatırması gerekmektedir. Bu ibraz sonucunda her kredi kartından kiři bařına ortalama 300 USD'lik bir provizyon ekimi yapılacaktır. Bunun nedeni sizler gemiye check-in yaptıktan sonra seyir esnasında gemi iinde yapacaęınız ekstra harcamalar iindir. Gemi iindeki ekstra harcamalarınızı check-in esnasında sizlere verilmiř olan bu manyetik **cruise card** ile yapabileceksiniz. Gemide casino haricinde hi bir yerde nakit para gememektedir. Tm harcamalarınızı odalarınızdaki interaktif televizyonlardan, gemi ierisindeki interaktif ekranlardan veya resepsiyondan takip edebilirsiniz.
- \*Gemiye alkoll iki, t, sa kurutma makinası, kettle, biberon ısıtıcı, elektrikli battaniye vb. eřyalar sokmak kesinlikle yasaktır. Her kabinde sa kurutma makinası bir ok kabinde kettle mevcuttur.
- \*Gemi seyahatimizin bařlangıcında valizleriniz iin belirli renklerde valiz etiketleri tahsis edilecektir. Bu etiketlerin eksiksiz doldurulması valizlerinizin kabinlerinize doęru olarak gelmesi aısından son derece önemlidir.
- \*Valizleriniz geminin ilk kalkıř gnnde akřam ge vakite kadar kabinize gelmeyebilir. Bu yoęunluk ve kalabalıktan kaynaklanan, kesinlikle geminin sorumluluęunda olan bir durumdur. Bu yzden gemiye bineceęiniz ilk gn önemli ihtiyalarınızı kk bir el antasına koyup yanınıza almanızda fayda vardır.
- \*Acil bir durumda tahliye prosedrlerini tanımanız aısından seyahatinizin ilk gn ok kısa srecek bir gvenlik tatbikatı ve brifingi yapılacaktır. Katılımı son derece önemlidir. Tatbikattaki buluřma noktasına rehberleriniz ve odanızdan sorumlu gemi alıřanı ynlendirmektedir.
- \*Gemi yolculuęu sırasında masanızın ilk gn belirlendięi, ana alakart restaurantta alacaęınız akřam yemeklerinden bazıları resmi akřam yemeęi olacaktır. Gemi kuralları gereęi burada yemek isteyen her erkek yolcumuzun takım elbise, kadın yolcumuzun da gece elbisesi giyinmesi zorunludur. Arzu eden yolcularımız bu resmi akřamlarda ya da dięer akřamlarda yemeklerini geminin bařka restaurantlarında ve aık bfesinde alma hakkına sahiptir.
- \*Geminin cretli olan uydu baęlantılı internet sisteminden faydalanabilirsiniz. Maliyetinin dřk olması iin mutlaka gemi tarafından nerilen paketleri tercih ediniz.
- \*Gemide her akřam, bir sonraki gne ait ayrıntılı bir program kabininize teslim edilecektir. Bu programda, gemi ierisindeki tm aktiviteler, eęlence organizasyonlarına dair bilgiler ve önemli notlar eksiksiz şekilde yer almaktadır.
- \*Tur sresince tm zel eřyalarınıza titizlikle sahip ıkmanızı nemle rica ederiz. Gemide tm kabinlerde deęerli eřyalarınızı muhafaza edebileceęiniz bir kasa mevcuttur. Acentamız kabinde ve bagajda unutulana para veya deęerli

eyaların kaybolmasından ve çalınmasından dolayı sorumluluk stlenmemektedir. Bulunan eyalarınızın bulunduđu lkeden karı demeli kargo hizmeti ile tarafınıza gnderilmesi konusunda destek sađlanacaktır.

\*Tur balangıcından sonraki gnlerde de geminin limanlardaki kalkı saatlerine kesinlikle riayet edilmesi gerekmektedir. Limanlarda geminin kalkı saatinden **en ge 45 dakika nce** gemiye giri yapılması gerekmektedir. Aksi takdirde gemiye giri yapamayabilirsiniz. Byle bir durumdan acentemiz sorumlu olmayacaktır. Gemi turuna izin verilen uygun bir limandan yeniden dahil olunması iin gerekli olacak ulaım masrafları yolcunun kendisine aittir.

\*Cruise gemilerinde uzman doktorların ve tıbbi personelin hizmet verdiđi, donanımlı Sađlık Merkezi bulunmaktadır. Acil durum numarasını arayarak 24 saat boyunca acil durum hizmetlerinden de yararlanmak mmkndr. Gemide sunulan sađlık hizmetleri cretlidir. Nehir gemilerinde sađlık personeli bulunmamakta olup acil durumlarda ambulansların gemiye ulaması mmkndr.

\*Gemi seyahatinizin sonunda ise valizlerinizi toplayarak bir gece nceden kabinlerinize bırakılacak etiketleri takarak **saat 00.00'a kadar** kabin kapılarınızın nne bırakmanız gerekmektedir. Ertesi sabah gemiden ıkı ilemleri sonrasında valizler geminin dıında bulunan istasyonlardan yolcular tarafından teslim alınacaktır.

**İyi Seyahatler Dileriz...**